

Entre Cordes et Carmaux

Parc Animalier

Restaurant

Piscine

*Ferme Animalière
de Bellevue*

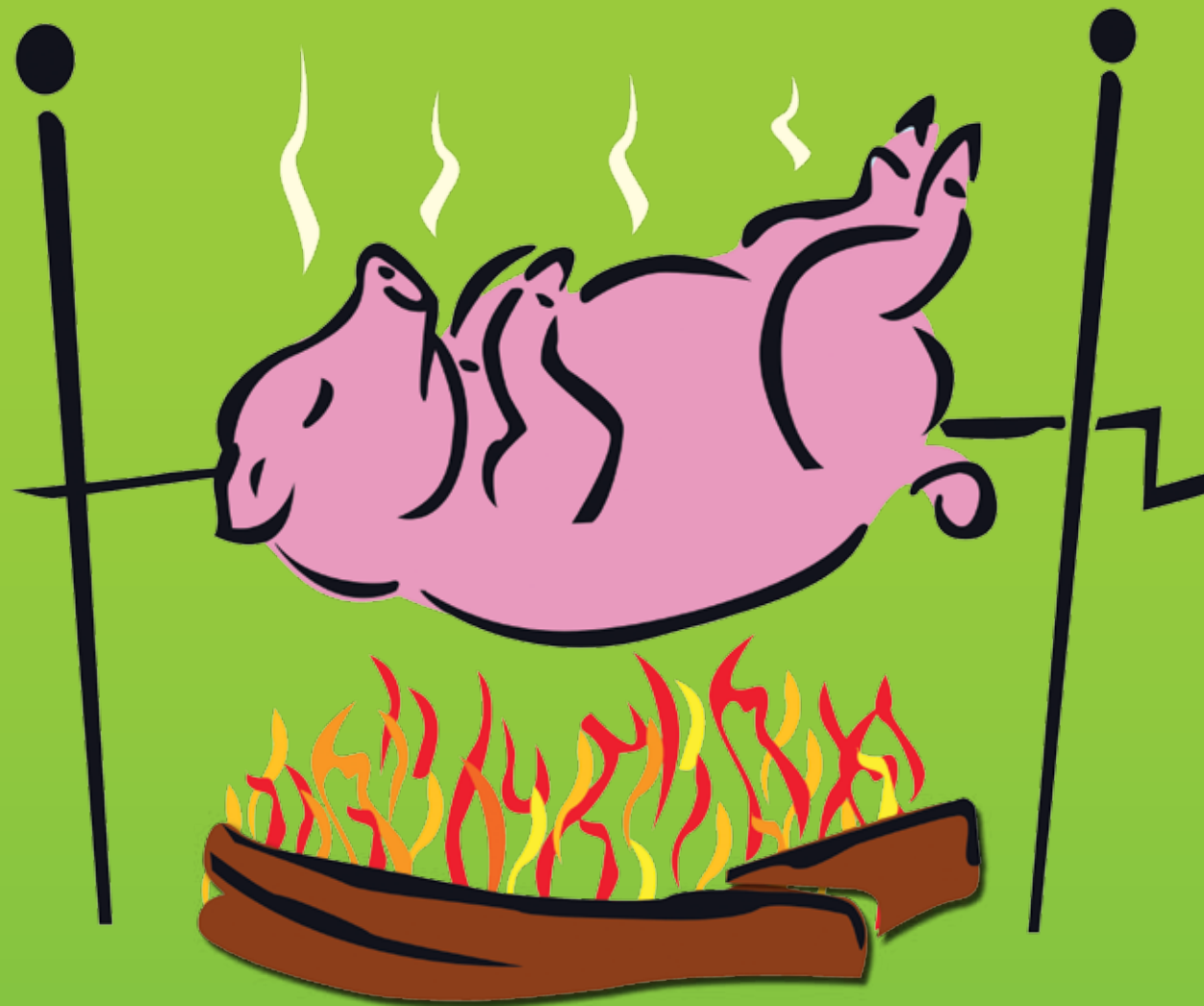

N° agrément : 513 533

Salles/Cérou - 81640 Monestiès

Tél. 05 63 76 11 77

Email : fermedebellevue.81@wanadoo.fr

Site : www.fermebellevue.fr



La Ferme Animalière de Bellevue fête ses 25 ans

Il y a 25 ans maintenant Jean Jacques et Christiane ont entrepris une grande aventure dans un coin perdu du Ségala entre CORDES ET CARMAUX dans la commune de SALLES.

Ils décident de faire l'acquisition d'une ferme inhabitée depuis 20 ans pour y créer une ferme où l'on sauve des animaux abandonnés ou mal traités ainsi que des animaux en voie de disparition.

Après des années de labeurs et des litres de sueurs, ils ne ménagèrent pas leurs peines pour vaincre les nombreuses difficultés qu'ils rencontrèrent, levé tôt couchés tard, ils durent compter uniquement sur eux-mêmes afin de réaliser ce projet.

Aujourd'hui en venant à la ferme animalière de Bellevue vous verrez les aménagements qui se sont succédés au fil du temps et découvrir des animaux qui ne sont pas courant et d'autres en voie de disparition qui ont été sauvés par Jean Jacques et Christiane.

La petite dernière Lucie la petite vache de race Holstein qui étaient dans un élevage laitier du Tarn et qui ne grandissait pas après plusieurs avis vétérinaires celle-ci devait être euthanasié, avant qu'une bonne étoile croise sur son chemin un dépliant de la ferme animalière. Après un coup de téléphone Lucie fût ramené à la ferme où quatre ans après elle a trouvé son équilibre et une taille exceptionnelle, elle pèse près de 700 kg !!!

Il y a eu également des lamas de 4 et 6 jours ALDO et CHOCOLAT qui ont été recueillis et élevés au biberon successivement suite à des problèmes avec leur mère.

Dodo le 1^{er} âne recueilli en 1993 est toujours là avec ses petits 30 ans !!! .

Boubinette la petite truie vietnamienne aveugle était enfermée dans un garage fût recueilli il y a 10 ans et écoule une vit très heureuse dans son box.

De nombreux autres animaux ont été sauvés et vivent des jours heureux, oiseaux, lapins, perruches, paons, moutons de jacob, pigeons, cochons d'inde etc....

Tous vivent paisiblement entourés des bons soins jusqu'à la fin de leur existence dans un circuit enchanteur et ombragé d'un kilomètre. Les animaux du parc de la ferme de Bellevue ne sont pas des animaux de consommation.

Si vous avez une petite faim vous pouvez y déguster un repas champêtre dans la salle rustique ou en terrasse au bord de la piscine qui vous procurera fraîcheur et plaisir dès les beaux jours.

Dans la vieille étable a vache Christiane et Jean Jacques ont dû créer un lieu de restauration pour faire faces aux dépenses des animaux ou l'on peut déguster le fameux cochon à la broche qui n'est pas issu de la ferme mais d'une ferme de la région, les dimanches midi et jours fériées et sur commande toute l'année depuis plus de vingt-cinq ans !!!!

Mais aussi de nombreuses autres spécialités agneaux, pigeons, choucroute, grillades, à découvrir au fil des saisons et des produits du jardin.

Nous recevons les écoles, les maternelles pour la découverte des animaux dans un parc ombragé et qui se termine par une aire de jeux pour petits et grands, les maisons de retraite, les clubs de 3^{ème} âge, association diverses, anciens combattants sont plus attirés par le repas servit dans la grande salle de restaurant avec son imposante cheminée et le fameux cochon à la broche qui cuit à l'intérieur.

Mais aussi les anniversaires, les baptêmes, mariages, communions, et séminaires qui profitent de la visite de la ferme, de la piscine et l'aire de jeux pour les enfants.

1993



2017



ARTHUR,
le Dindon de Ronquière
d'origine belge



LUCIE la petite vache
de race Holstein qui était
dans un élevage laitier
du Tarn et qui ne
grandissait pas



CHOCOLAT le lama
arrive ici à 5 jours
sans avoir tété sa mère
et élevé au biberon
par nos soins.



ALDO un lama
sauvé à 6 jour.
Sa mère est décédée
et il a été élevé ici
au biberon



MOUTON
DE JACOB
à 4 cornes, races en voie
de disparition. Il aurait été
introduit en Angleterre par
les Vikings. Quoiqu'il en soit,
il est présent en Ecosse
depuis plus
de 400 ans



CARLA n'ayant
pu suivre ses maîtres
dans le déménagement
se retrouve à la ferme
animalière en compagnie
de Krystal et Maguy,
qui sont arrivées pour
la même raison



PLAN DU PARC

